

广东省医疗广告审查证明

医疗机构 第一名称	东莞常平亚太门诊部		
法定代表人 (主要代表人)	麦志华		
拟发布的广告 诊疗科目	内科 / 外科 / 妇科专业 / 急诊医学科 / 医学检验科 / 超声诊断专业； 心电诊断专业 / 中医科*****		
广告发布 媒体类别	期刊 户外 印刷品 网络 其他：车身广告	广告时长（影 视、声音）	0秒
审查结论	<p>按照《医疗广告管理办法》（国家工商行政管理总局、卫生部令第26号，2006年11月10日发布）的有关规定，经审查，同意发布该医疗广告（具体内容和形式以经审查同意的广告成品样件为准。）</p> <p>本医疗广告申请受理号：44190020191200369</p>		
本审查证明有效期：壹年（自2019年10月29日起，至2020年10月28日止）			
医疗广告审查证明文号：粤（S）广[2019]第10-29-162号			

- 注：1.本审查证明原件须与《医疗广告成品样件表》审查原件同时使用方具有效力；
 2.本广告审查证明不对网址链接的内容进行审查（注意事项见背面）；
 3.网络媒体上发布的内容必须严格遵守《广告法》、《医疗广告管理办法》等有关规定，不得违规发布禁止的内容。



申请受理号

广东省医疗广告审查申请表

申请日期：2019年10月23日

医疗机构 第一名称	东莞常平亚太门诊部	发证卫生 行政部门	东莞市卫生健康局
《医疗机构执业 许可证》登记号	PDY20455744190019D1102	法定代表人 (主要负责人)	麦志华
		身份证号	██████████
校验有效期	壹年/叁年(自2019年10月22日起,至2020年10月21日止)		
医疗机构地址	东莞市常平镇振华十二街20\22号		
所有制形式	私人	医疗机构类别	综合门诊部
拟发布的广告 诊疗科目	内科 / 外科 / 妇科专业 / 急诊医学科 / 医学检验科 / 超声诊断专业; 心电诊断专业 / 中医科*****		
床位数	0	接诊时间	8:00-22:00
联系电话	0769-33655999	邮 编	523560
发布媒体类别	<input type="checkbox"/> 影视 <input type="checkbox"/> 广播 <input type="checkbox"/> 报纸 <input checked="" type="checkbox"/> 期刊 <input checked="" type="checkbox"/> 户外 <input checked="" type="checkbox"/> 印刷品 <input checked="" type="checkbox"/> 网络 <input checked="" type="checkbox"/> 其 它 车身广告	广告时长 (影视、声音)	0
提交申请 材料目录	1、广东省医疗广告审查申请表(一式二份)		
	2、广东省医疗广告成品样件附表(一式二份)		
	3、医疗机构执业许可证(正本复印件一份)		
	4、医疗机构执业许可证(副本复印件一份)		
经办人	邹辉	联系电话(手 机)	██████████

法定代表人签名:

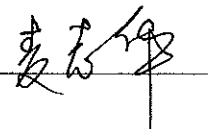



申请受理号

广东省医疗广告成品样件表

提交日期: 2019年10月23日

医 疗 机 构 情 况	第一名称	东莞常平亚太门诊部		
	地 址	东莞市常平镇振华十二街 20\22 号		
	机构类别	综合门诊部	执业许可证登记号	PDY20455744190019D11 02
	法定代表人(主要负责人)	麦志华	联系电话	██████████
拟发布媒体类别	<input type="checkbox"/> 影视 <input type="checkbox"/> 广播 <input type="checkbox"/> 报纸 <input checked="" type="checkbox"/> 期刊 <input checked="" type="checkbox"/> 户外 <input checked="" type="checkbox"/> 印刷品 <input checked="" type="checkbox"/> 网络 <input type="checkbox"/> 其它 车身广告			
广告成品样件粘贴处:				
<p>医疗广告审查文号</p> <h1>东莞常平亚太门诊部</h1> <h2>内科 / 外科 / 妇科专业</h2> <p>联系电话 400 666 0321 地址: 东莞市常平镇振华十二街20-22号 (常平镇文化广场后面、公安局斜对面)</p>  				

- 注: 1、电视、广播广告应提交镜头脚本和广播文稿。
2、平面广告提供小样, 网络广告提供页面样件。
3、医疗广告成品样件需标注广告审查证明文号的位置、形式。
4、申请审查时需提交本文书一式 2 份, 广告样件粘贴处加盖骑缝章。
5、医疗广告成品样件表原件需与《医疗广告审查证明》一并作为审定凭证。

申请受理号

广东省医疗广告成品样件表

提交日期: 2019年10月23日

医 疗 机 构 情 况	第一名称	东莞常平亚太门诊部		
	地 址	东莞市常平镇振华十二街 20\22 号		
	机构类别	综合门诊部	执业许可证登记号	PDY20455744190019D11 02
	法定代表人(主要负责人)	麦志华	联系电话	██████████
拟发布媒体类别		<input type="checkbox"/> 影视 <input type="checkbox"/> 广播 <input type="checkbox"/> 报纸 <input checked="" type="checkbox"/> 期刊 <input type="checkbox"/> 户外 <input checked="" type="checkbox"/> 印刷品 <input checked="" type="checkbox"/> 网络 <input type="checkbox"/> 其它 车身广告		
广告成品样件粘贴处:				
东莞常平亚太门诊部 东莞常平亚太门诊部地址:东莞市常平镇振华十二街20\22号				
 (医疗机构盖章)		 (审查机关盖章) 行政许可专用章 (东莞)		

- 注: 1、电视、广播广告应提交镜头脚本和广播文稿。
2、平面广告提供小样,网络广告提供页面样件。
3、医疗广告成品样件需标注广告审查证明文号的位置、形式。
4、申请审查时需提交本文书一式2份,广告样件粘贴处加盖骑缝章。
5、医疗广告成品样件表原件需与《医疗广告审查证明》一并作为审定凭证。

申请受理号

广东省医疗广告成品样件表

提交日期: 2019年10月23日

医疗机构情况	第一名称	东莞常平亚太门诊部		
	地址	东莞市常平镇振华十二街20\22号		
	机构类别	综合门诊部	执业许可证登记号	PDY20455744190019D1102
	法定代表人(主要负责人)	麦志华	联系电话	██████████

拟发布媒体类别

- 影视 广播 报纸 期刊 户外
 印刷品 网络 其它 车身广告

广告成品样件粘贴处:

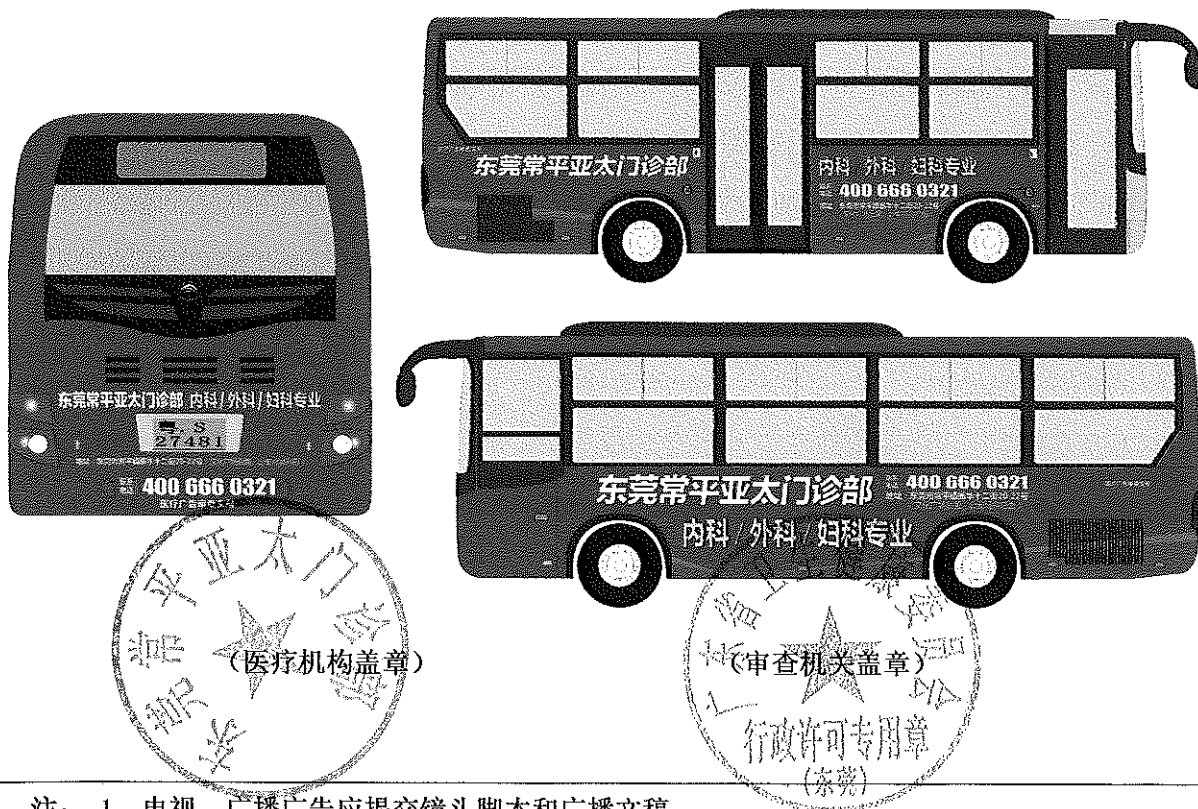

- 注:
- 1、电视、广播广告应提交镜头脚本和广播文稿。
 - 2、平面广告提供小样,网络广告提供页面样件。
 - 3、医疗广告成品样件需标注广告审查证明文号的位置、形式。
 - 4、申请审查时需提交本文书一式2份,广告样件粘贴处加盖骑缝章。
 - 5、医疗广告成品样件表原件需与《医疗广告审查证明》一并作为审定凭证。

样件清晰图

医疗广告审查文号

东莞常平亚太门诊部

内科 / 外科 / 妇科专业

联系电话 | **400 666 0321** 地址：东莞市常平镇振华十二街20-22号
(常平镇文化广场后面、公安局斜对面)

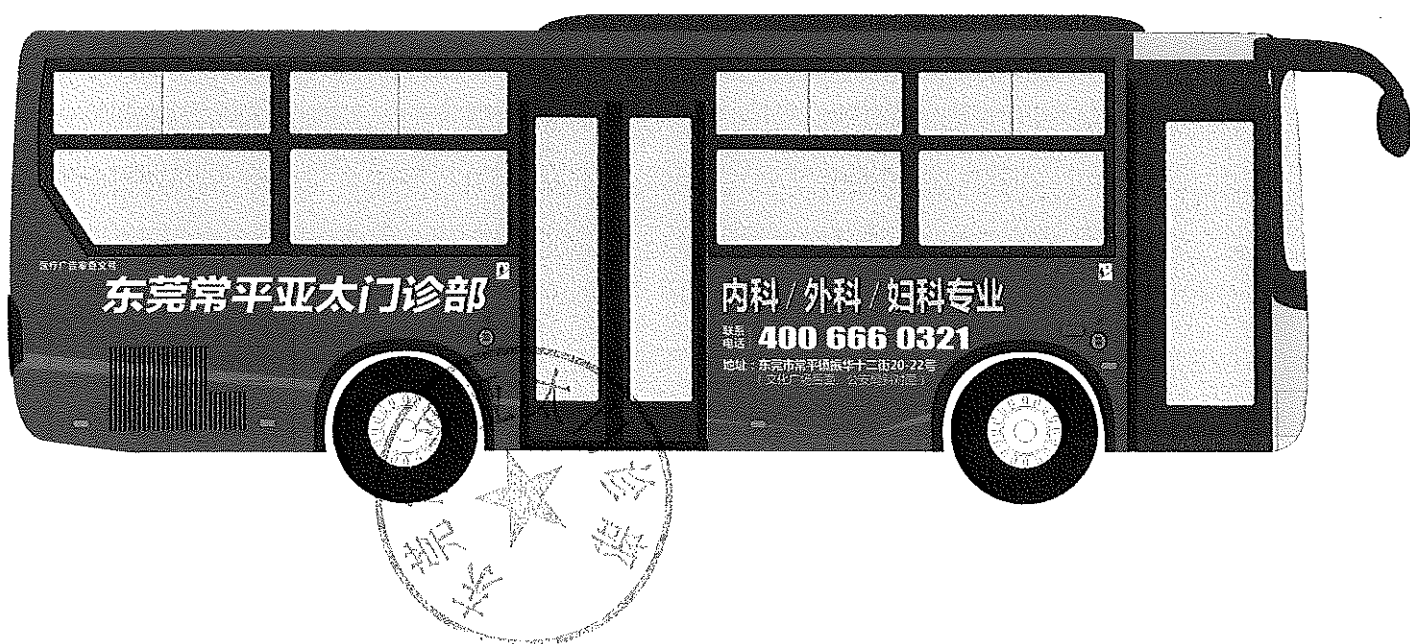



东莞常平亚太门诊部 内科 / 外科 / 妇科专业

粤·S
27481

地址：东莞市常平镇振华十二街20-22号（文化广场后面、公安局斜对面）

联系
电话

400 666 0321

医疗广告审查文号



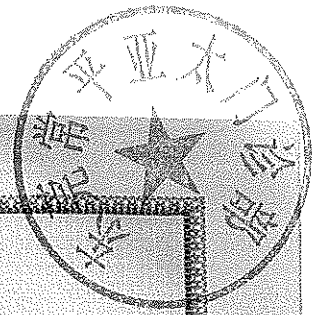

中华人民共和国

机构名称 东莞常平亚太门诊部

法定代表人 麦志华

地址 东莞市常平镇振华十二街20\22号

主要负责人 故玉涵

诊疗科目 内科 / 外科 / 妇科专业 / 急诊医学科 / 医学检验科 / 超声诊断专业: 心电图诊断专业 / 中医科*****

登记号 PDY20455744190019D1102

有效期限 自 2019 年 06 月 19 日至 2022 年 11 月 10 日

该医疗机构经核准登记, 准予执业



中华人民共和国国家卫生健康委员会



发证机关 东莞市卫生健康局

发证日期 2019 年 06 月 19 日

全国唯一标识码 440071978

医疗机构名称 东莞常平亚太门诊部

地址 东莞市常平镇振华十二街20\22号

邮政编码 523560

所有制形式 私人

医疗机构类别 综合门诊部

诊疗科目 内科 / 外科 / 妇科专业 / 急诊医学科 / 医学检验科 / 超声诊断专业: 心电图诊断专业 / 中医科*****

服务对象 社会

床位数 0 (张) 牙椅 0 (张)

注册资金 50 (万元)

法定代表人 麦志华

主要负责人 故玉涵

有效期限 自 2019 年 06 月 19 日至 2022 年 11 月 10 日

登记号 PDY20455744190019D1102

该医疗机构经核准登记, 准予执业。

设置单位 东莞市亚太医院投资有限公司

发证机关

发证日期 2019 年 06 月 19 日

校验记录

2018—2019 年度校验

校验日期: 2019 年 10 月 22 日

校验结果 (划√): 合格 (√) 暂缓 ()

暂缓原因: (1) 不符合《医疗机构基本标准》
(2) 评审不合格
(3) 未参加评审

补充:

校验机关: (章)

经办人 (签名)

