

广东省医疗广告审查证明

医疗机构 第一名称	东莞大朗广美口腔门诊部		
法定代表人 (主要代表人)	罗青		
拟发布的广告 诊疗科目	口腔科		
广告发布 媒体类别	报纸 期刊 户外 印刷品 网络 其他：公交站候车 厅、电梯框架	广告时长(影 视、声音)	0秒
审查结论	<p>按照《医疗广告管理办法》（国家工商行政管理总局、卫生部令第26号，2006年11月10日发布）的有关规定，经审查，同意发布该医疗广告（具体内容和形式以经审查同意的广告成品样件为准。）</p> <p>本医疗广告申请受理号：44190020191200381</p>		
本审查证明有效期：壹年（自2019年11月05日起，至2020年11月04日止）			
医疗广告审查证明文号：粤（S）广[2019]第11-05-168号			

- 注：1.本审查证明原件须与《医疗广告成品样件表》审查原件同时使用方具有效力；
 2.本广告审查证明不对网址链接的内容进行审查（注意事项见背面）；
 3.网络媒体上发布的内容必须严格遵守《广告法》、《医疗广告管理办法》等有关规定，不得违规发布禁止的内容。



申请受理号_____

广东省医疗广告审查申请表

申请日期： 年 月 日

医疗机构 第一名称	东莞大朗广美口腔门诊部	发证卫生 行政 部门	东莞市大朗镇卫生和 计划生育局
《医疗机构执业 许可证》登记号	PDY21006844190019D1522	法定代表人 (主要负责人)	罗青
		身份证号	[REDACTED]
校验有效期	壹年 (自 2019 年 1 月 10 日起, 至 2020 年 1 月 9 日止)		
医疗机构地址	东莞市大朗镇长塘社区长盛南路 118 号		
所有制形式	私人	医疗机构类别	口腔门诊部
拟发布的广告 诊疗科目	口腔科		
床 位 数	0	接诊时间	09:00-21:00
联系电话	[REDACTED]	邮 编	523770
发布媒体类别	<input type="checkbox"/> 影视 <input type="checkbox"/> 广播 <input checked="" type="checkbox"/> 报纸 <input checked="" type="checkbox"/> 期刊 <input checked="" type="checkbox"/> 户外 <input checked="" type="checkbox"/> 印刷品 <input checked="" type="checkbox"/> 网络 <input checked="" type="checkbox"/> 其他 公交站候车厅、电梯框 架...	广告时长 (影视、声音)	0 秒
		提交申请 材料目录	
经办人	黄伟宁	联系电话 (手机)	[REDACTED]

法定代表人签名: 罗青



申请受理号 _____

广东省医疗广告成品样件表

医 疗 机 构 情 况	第一名称	东莞大朗广美口腔门诊部		
	地 址	东莞市大朗镇长塘社区长盛南路 118 号		
	机构类别	口腔门诊部	执业许可证登记号	PDY21006844190019D1522
	法定代表人（主要负责人）	罗青	联系电话	██████████

拟发布媒体类别 影视 广播 报纸 期刊 户外
 印刷品 网络 其它-----公交站候车厅、电梯框架...

广告成品样件粘贴处：

东莞大朗广美口腔门诊部

文号位置：



(门诊部外景)



文号位置:



(接待大堂)

文号位置:



(诊室)

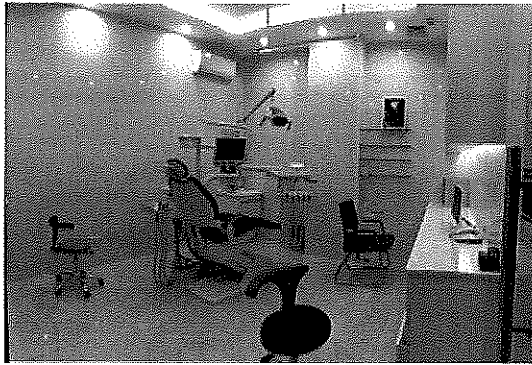

(诊室)

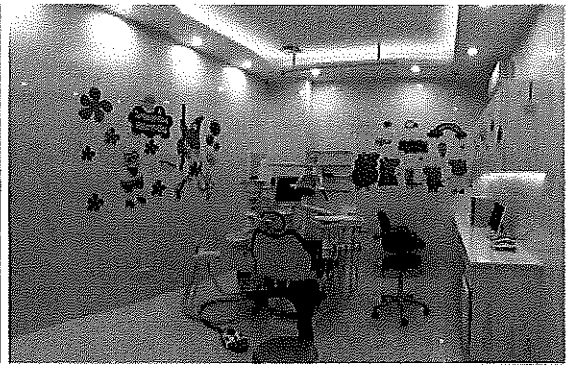

(诊室)

文号位置:

文号位置:

联系电话: 0769-81881120

地址: 东莞市大朗镇长塘社区长盛南路 118 号



- 注:
- 1、电视、广播广告应提交镜头脚本和广播文稿。
 - 2、平面广告提供小样,网络广告提供页面样件。
 - 3、医疗广告成品样件需标注广告审查证明文号的位置、形式。
 - 4、申请审查时需提交本文书一式 2 份,广告样件粘贴处加盖骑缝章。
 - 5、医疗广告成品样件表原件需与《医疗广告审查证明》一并作为审定凭证。

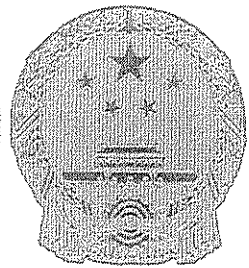

中华人民共和国

医疗机构执业许可证

机构名称 东莞大朗广美口腔门诊部
 地址 东莞市大朗镇家塘社区长盛南路118号
 诊疗科目 口腔科***

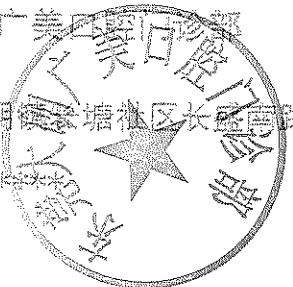

法定代表人 尹青

主要负责人 吴琛

登记号 PDY21006844190019D1522

有效期限 自 2019年 01月 10日至 2024年 01月 09日

该医疗机构经核准登记，准予执业

中华人民共和国国家卫生和计划生育委员会制

发证机关 东莞市大朗镇卫生和计划生育局



发证日期 2019年 01月 10日

全国唯一标识码 440078368

医疗机构名称 东莞大朗广美口腔门诊部

地址 东莞市大朗镇长塘社区长盛南路118号

邮政编码 523770

所有制形式 私人

医疗机构类别 口腔门诊部

诊疗科目 口腔科*****

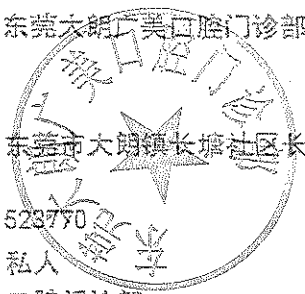

服务对象 社会

床位数 0 (张) 牙椅 4 (张)

注册资金 29 (万元)

法定代表人 罗霄

主要负责人 吴球

有效期限 自 2019 年 01 月 10 日

至 2024 年 04 月 09 日

登记号 PDY21006844190199152X

该医疗机构经核准登记, 准予执业。

设置单位 东莞市广美医院投资管理有限公司

发证机关 东莞市大朗镇卫生和计划生育局

发证日期 2019 年 01 月 10 日

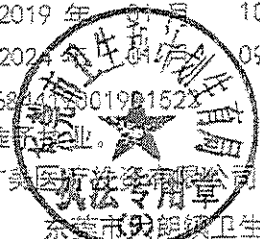

诊疗科目